

Aviso de Ciclón Tropical en el Océano Atlántico

No. Aviso: 10

México, D.F. a 29 de Mayo del 2016.

Emission: 22:15h

Servicio Meteorológico Nacional, fuente oficial del Gobierno de México, emite el siguiente aviso:

Síntesis:DEPRESIÓN TROPICAL "BONNIE" DEL ATLÁNTICO

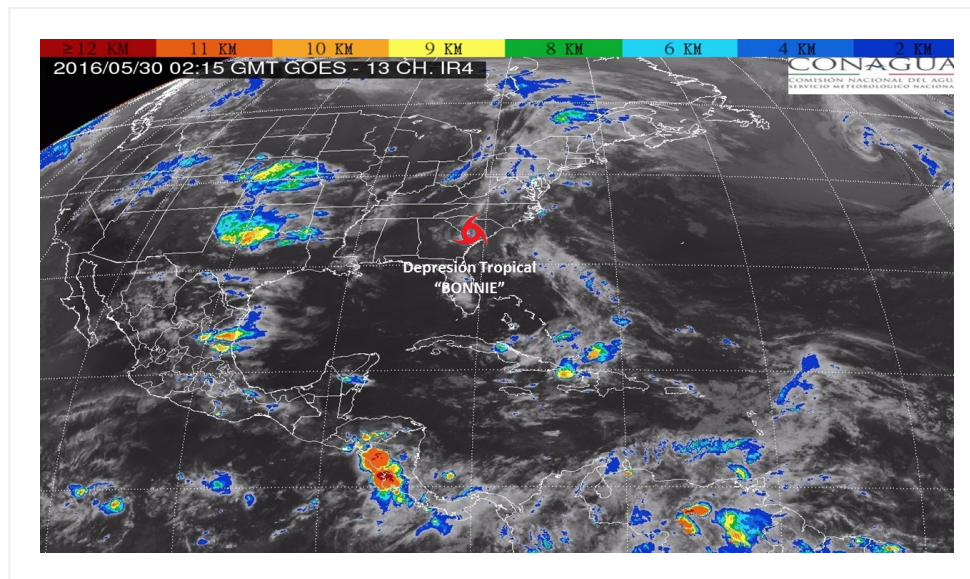

Situación Actual:

Depresión Tropical "Bonnie", se localiza al nor-noreste de las costas de Quintana Roo, sin afectar al país.

Condiciones Actuales		
Hora local (hora gmt)	22:00 (03:00 GMT del día 30)	
Ubicación del centro del ciclón	Latitud Norte:32.8°	Longitud Oeste: 80.1°
Distancia al lugar más cercano	En tierra, a 10 km al oeste de Charleston, Carolina del Sur, EUA., y a 1,455 km al nor-noreste de las costas de Q. Roo.	
Desplazamiento actual:	Sur-sureste (160°) a 2 km/h	
Vientos máximos [km/h]:	Sostenidos: 45 km/h	Rachas: 65 km/h

Condiciones Actuales

Presión mínima central [hpa]: 1012 hPa

PRONÓSTICO VALIDO AL DÍA/HORA LOCAL TIEMPO CENTRO	LATITUD NORTE	LONG. OESTE	VIENTOS [Km/h]	CATEGORÍA	UBICACIÓN (en km)
30/07h	33.1	79.9	45/65	Depresión Tropical	1,490 km al nor-noreste de las costas de Q. Roo.
30/19h	33.5	79.1	45/65	Depresión Tropical	1,565 km al nor-noreste de las costas de Q. Roo.
31/07h	33.9	78.4	45/65	Depresión Tropical	1,640 km al nor-noreste de las costas de Q. Roo.
31/19h	34.4	77.6	45/65	Baja Remanente	1,725 km al nor-noreste de las costas de Q. Roo.
01/19h	35.4	76.2	45/65	Baja Remanente	1,890 km al nor-noreste de las costas de Q. Roo.
02/19h	37.0	74.0	45/65	Baja Remanente	2,150 km al nor-noreste de las costas de Q. Roo.
03/19h	38.5	70.0	45/65	Baja Remanente	2,510 km al noreste de las costas de Q. Roo.

Aviso No.	Fecha / Hora local CDT	Lat. Norte	Long. Oeste	Distancia más cercana (km)	Viento mín. / rachas	Categoría	Avance
01	27 may / 16:00	28.5	74.7	695 km al sureste de Charleston, Carolina del Sur, E.U.A., y a 1,470 km al noreste de la costa de Quintana Roo.	55/75	Depresión Tropical	oeste-noroeste (300°) a 20 km/h
02	27 may / 22:00	29.0	75.9	575 km al sureste de Charleston, Carolina del Sur, EUA., y a 1,400 km al noreste de la costa de Quintana Roo.	55/75	Depresión Tropical	oeste-noroeste (300°) a 19 km/h
03	28 may / 4:00	29.9	77.0	1,360 km al noreste de costas Quintana Roo.	55/75	Depresión Tropical	noroeste (315°) a 22 km/h

Aviso No.	Fecha / Hora local CDT	Lat. Norte	Long. Oeste	Distancia más cercana (km)	Viento mín. / rachas	Categoría	Avance
04	28 may / 10:00	30.3	78.5	310 km al sur-sureste de Charleston, Carolina del Sur, EUA., y a 1,310 km al noreste de las costas de Quintana Roo	55/75	Depresión Tropical	noroeste (310°) a 20 km/h
05	28 may / 16:00	31.1	79.4	A 190 km al sureste de Beaufort, Carolina del Sur, EUA., y a 1,330 km al nor-noreste de de las costas de Q. Roo.	65/85	Tormenta Tropical	Noroeste (320°) a 17 km/h
06	28 may / 22:00	31.0	79.5	A 195 km al sureste de Beaufort, Carolina del Sur, EUA., y a 1,315 km al nor-noreste de las costas de Q. Roo.	75/95	Tormenta Tropical	El sistema se encuentra estacionario
07	29 may / 4:00	32.1	79.4	95 km al sureste de Charleston, Carolina del Sur, EUA., y a 1,395 km al nor-noreste de las costas de Q. Roo.	65/85	Tormenta Tropical	norte (360°) a 13 km/h
08	29 may / 10:00	33.2	79.8	En tierra, a 50 km al nor-noreste de Charleston, Carolina del Sur, EUA., y a 1415 km al nor-noreste de las costas de Quintana Roo	55/75	Depresión Tropical	norte (355°) a 15 km/h
09	29 may / 16:00	33.0	80.4	En tierra, a 45 km al oeste-noroeste de Charleston, Carolina del Sur, EUA., y a 1,460 km al nor-noreste de las costas de Q. Roo.	45/65	Depresión Tropical	Semi-estacionario
10	29 may / 22:00	32.8	80.1	En tierra, a 10 km al oeste de Charleston, Carolina del Sur, EUA., y a 1,455 km al nor-noreste de las costas de Q. Roo.	45/65	Depresión Tropical	Sur-sureste (160°) a 2 km/h

